



Α' Παιδιατρική Κλινική Α.Π.Θ,
Ιπποκράτειο Γ.Ν.Θ



Ελληνική
Παιδονευρολογική
Εταιρεία

ΕΝΕ
ΕΝΩΣΗ ΝΟΣΗΛΕΥΤΩΝ ΕΛΛΑΔΟΣ

45^η Ενημερωτική Παιδιατρική Διημερίδα

6^η Νοσηλευτική Ημερίδα



Τελικό Πρόγραμμα

15 16

Νοεμβρίου 2024
Μέγαρο Μουσικής
ΘΕΣΣΑΛΟΝΙΚΗ

ΟΙ ΚΛΙΝΙΚΕΣ ΜΕΛΕΤΕΣ ΚΑΙ Η ΠΑΓΚΟΣΜΙΑ ΕΜΠΕΙΡΙΑ ΔΕΙΧΝΟΥΝ



IS POSSIBLE^{1,2}

ΤΟ SPINRAZA™ ΒΟΗΘΑ ΤΟΥΣ ΑΣΘΕΝΕΙΣ ΝΑ ΕΠΙΤΥΧΟΥΝ ΠΕΡΙΣΣΟΤΕΡΑ
ΣΥΓΚΡΙΤΙΚΑ ΜΕ ΤΗΝ ΕΙΚΟΝΙΚΗ ΧΟΡΗΓΗΣΗ ΚΑΙ ΤΗ ΦΥΣΙΚΗ ΠΟΡΕΙΑ ΤΗΣ ΝΟΣΟΥ^{1,2}

Βιβλιογραφία: 1. SPINRAZA™ Περίληψη Χαρακτηριστικών του Προϊόντος. 2. Coratti G, et al. Orphanet J Rare Dis. 2021;16:430. Οι εικόνες είναι εμπνευσμένες από πραγματικούς ασθενείς με SMA και χρησιμεύουν μόνο για λόγους εικονογράφησης. SMA: Νωτιαία Μυϊκή Ατροφία. ΕΝΔΕΙΚΤΙΚΗ ΤΙΜΗ (Ν.Τ.): SPINRAZA INJ.SOL 12MG/VIAL BTx1 VIAL x 5ML: 61.730,97€

Περαιτέρω πληροφορίες διατίθενται από τη Γένεσις Φάρμα Α.Ε.



Για την ΠΧΠ
σκανάρετε
τον κωδικό QR:



Βοηθήστε να γίνουν τα φάρμακα πιο ασφαλή και
Αναφέρετε
ΟΛΕΣ τις ανεπιθύμητες ενέργειες για
ΟΛΑ τα φάρμακα
Συμπληρώνοντας την "ΚΙΤΡΙΝΗ ΚΑΡΤΑ"



ΛΙΡΙΚΑΡ ΒΑΥΜΕ AP+M

ΤΟ 1^ο ΜΑΛΑΚΤΙΚΟ ΒΑΛΣΑΜΟ ΠΟΥ ΣΥΜΒΑΛΛΕΙ
ΣΤΗΝ ΑΝΑΣΤΟΛΗ ΤΟΥ ΣΧΗΜΑΤΙΣΜΟΥ ΤΟΥ ΒΙΟΦΙΛΜ
ΤΟΥ ΣΤΑΦΥΛΟΚΟΚΚΟΥ* ΚΑΙ ΣΤΗΝ ΑΠΟΤΕΛΕΣΜΑΤΙΚΗ
ΕΙΣΩΡΡΟΠΗΣΗ ΤΟΥ ΜΙΚΡΟΒΙΩΜΑΤΟΣ

Ανάλαφρη υφή

> ΚΑΤΑ
ΤΟΥ ΚΝΗΣΜΟΥ

> ΑΠΟΤΡΕΠΕΙ
ΤΙΣ ΥΠΟΤΡΟΠΕΣ
ΑΚΟΜΗ ΚΑΙ
ΜΕ 1 ΕΦΑΡΜΟΓΗ
ΤΗΝ ΗΜΕΡΑ **



ΝΕΟΓΝΑ
& ΒΡΕΦΗ



ΠΑΙΔΙΑ



ΕΝΗΛΙΚΕΣ



LIPIKAR
BAUME
AP+M



LIPIKAR
BAUME LIGHT
AP+M

* In vitro αξιολόγηση της αποίκησης του S.aureus σε ανασταμένο δέρμα ύστερα από εφαρμογή Microresyl.

** Μελέτη παρατήρησης, 261 ασθενείς. Χρήση Lipikar Baume AP+M 1 φορά/ημέρα για 30 ημέρες.

Η ΠΙΟ ΑΠΟΤΕΛΕΣΜΑΤΙΚΗ ΔΙΑΧΕΙΡΙΣΗ ΣΤΗΝ ΑΤΟΠΙΚΗ ΔΕΡΜΑΤΙΤΙΔΑ



We chase the *miracles*
of science to improve
people's lives



sanofi

Χαιρετισμός

Αγαπητοί (-ές) συνάδελφοι,

Οι συνεργάτες μου κι εγώ σας καλωσορίζουμε στην **45η Παιδιατρική και 6η Νοσηλευτική Ημερίδα της Α΄ Παιδιατρικής Κλινικής Α.Π.Θ**, η οποία λαμβάνει χώρα στις **15 – 16 Νοεμβρίου 2024** στο συνεδριακό χώρο του **Μεγάλου Μουσικής Θεσσαλονίκης**.

Όπως κάθε χρόνο, έτσι κι αυτή τη χρονιά, η επιλογή των θεμάτων έχει στόχο την πληρέστερη κάλυψη των αναγκών της συνεχιζόμενης εκπαίδευσης του σύγχρονου παιδίατρο.

Η Οργανωτική και Επιστημονική Επιτροπή και εγώ προσωπικά θεωρούμε τη συμμετοχή σας τιμητική και καθοριστική για την επιτυχία της Επιστημονικής Εκδήλωσης κι ευελπιστούμε να ανταποκριθούμε με τον καλύτερο δυνατό τρόπο στις προσδοκίες σας.

Με συναδελφικούς χαιρετισμούς



Δημήτριος Ζαφειρίου
Καθηγητής Παιδιατρικής Νευρολογίας
– Αναπτυξιολογίας Α.Π.Θ.

Mobile App

Εφαρμογή για κινητά τηλέφωνα
Με την ευγενική χορηγία της

NOVONORDISK



Υπάρχει η δυνατότητα να κατεβάσετε το πρόγραμμα σε ηλεκτρονική μορφή (app) στο κινητό σας ή στο ipad. Αναζητείστε το **The Event App by EventsAIR** στο App Store.

Όταν τρέξετε την εφαρμογή για πρώτη φορά, εισάγετε τον κωδικό **45paed**



Android



iOS





Επιστημονικό Πρόγραμμα

Παρασκευή 15 Νοεμβρίου 2024

11:00 - 11:15 **Χαιρετισμοί**

11:15 - 12:45 **Κλινικές Ιδιαιτερότητες στη Νοσηλευτική Πρακτική**

Προεδρείο: **Ε. Παντελίδου – Κ. Χαρπαντίδου**

Νέες στοχευμένες θεραπευτικές παρεμβάσεις
στην αχονδροπλασία

Ουρ. Πεδιαδιτάκη

Η επιλογή κατάλληλης βελόνας: Το κλειδί της επιτυχίας
στην εφαρμογή

Α. Νέμτσα

Οξυγονοθεραπεία στα παιδιά

Γ. Βαμπούλα – Ε. Χατζοπούλου

Αναπνευστική φυσικοθεραπεία σε παιδιατρικούς ασθενείς

Γ. Τσιγάρας

Ουραιμικό αιμολυτικό επεισόδιο: Η νόσος συναγερμός
στην παιδιατρική

Σ. Γούπου – Κ. Χαρπαντίδου

Δρεπανοκυτταρική κρίση. Διαχείριση του πόνου

Β. Δούκα

12:45 - 13:15 **Διάλεξη**

Προεδρείο: **Ε. Χαρέλα**

Τεχνολογία και Νοσηλευτική

Ε. Μηνασίδου

13:15 - 13:45 **Συνεδρία**

Προεδρείο: **Α. Θεοδωρίδου - Ε. Τερζενίδου**

Υπάρχουν όρια στη παιδιατρική νοσηλευτική ειδικότητα;

Μ. Ρούμπου – Κ. Σαλπυγγίδου

Προετοιμάζοντας τα παιδιά για νοσηλεία μέσα από ψηφιακό
πολυμεσικό εκπαιδευτικό υλικό.

Ε. Καδέρογλου

13:45 **Λήξη Νοσηλευτικής Ημερίδας**

Επιστημονικό Πρόγραμμα

Παρασκευή 15 Νοεμβρίου 2024

13:45 - 14:15 **Διάλειμμα Καφέ** με την ευγενική χορηγία της **CSL Behring**

14:15 - 15:45 **Πρακτικά Ζητήματα – Περιγραφή Περιπτώσεων**

Προεδρείο: **Ι. Ντόπης – Αικ. Τζιντζιόβα**

Νήπιο με χρόνιο διαρροϊκό σύνδρομο και κοιλιαλγία

Μ-Ε. Ραποπούλου, Χ. Αγακίδης, Μ. Τσιρέβελου, Ε. Χατζηναστασιάδου

Μία απροσδόκητη διάγνωση στα πλαίσια διερεύνησης
δευτεροπαθούς αμηνόρροιας σε έφηβη

**Ε. Τσαρσαράκη, Μ-Ε. Ραποπούλου, Γ. Σωτηρίου, Χ. Αγακίδης, Α.
Χριστοφορίδης**

HUS ει κáι εις δiáλυσιν απελεύσει (ή μήπως όχι;)

Α. Γκαντάρας, Χ. Γκιμπρίτζης, Ι. Γούλας, Α. Χαϊνούλου, Σ. Σταμπούλη

Brain on fire – τα καμύματá της αυτοανοσίας

Λ. Μαλοντζίκη, Β. Ψαριάη, Μ. Μηλιούδη, Μ. Κυριαζή,

Μ. Βουσβούκη, Ε. Παπαδημητρίου, Π. Δραγούμη, Ε. Βαργιάμη, Δ. Ζαφειρίου

15:45 - 17:45 **Κλινικό Σεμινάριο**

Προεδρείο: **Μ. Κυριαζή**

Εμβρυική νεφρολογία και νευρολογία: Ο παιδίατρος και το
αγέννητο παιδί

Π. Δραγούμη - Αθ. Χαϊνούλου





Επιστημονικό Πρόγραμμα

Σάββατο 16 Νοεμβρίου 2024

09:45 - 10:30 **Τιμητική Διάλεξη**

Προεδρείο: **Δ. Ζαφειρίου**

Μετάβαση ασθενών – γονέων – γιατρών

Μ. Τραχανά

10:30 - 11:00 **Κεντρική Διάλεξη**

Προεδρείο: **Ε. Βαργιάμη - Μ. Τραχανά**

Παιδιατρική Νευρολογία και τεχνητή νοημοσύνη

Δ. Ζαφειρίου

11:00 - 11:30 **Διάλειμμα Καφέ** με την ευγενική χορηγία της **CSL Behring**

11:30 - 12:00 **Δορυφορική Διάλεξη**

Προεδρείο: **Ε. Παπαδημητρίου**

«Αξιολογώντας το νέο 4δύναμο
εμβόλιο MenACWY μέσα από
την κλινική πράξη»

Ε. Φαρμάκη

με την υποστήριξη της εταιρείας:



BIANEE A.E.
ΒΙΟΜΗΧΑΝΙΑ ΦΑΡΜΑΚΩΝ
ΕΤΑΙΡΕΙΑ ΤΟΥ ΟΜΙΛΟΥ ΓΙΑΝΝΑΚΟΠΟΥΛΟΥ

12:00 - 14:00 **Στρογγυλή Τράπεζα**

Νεώτερα θεραπευτικά δεδομένα στις παιδιατρικές εξειδικεύσεις

Προεδρείο: **Μ. Οικονόμου - Ε. Φαρμάκη**

Αιματολογία

Α. Αδραμερινά

Ρευματολογία

Β. Σγουροπούλου

Νεφρολογία

Ν. Πρίντζα

Γαστρεντερολογία

Χ. Αγακίδης

14:00 - 15:00 **Διάλειμμα**

Επιστημονικό Πρόγραμμα



Σάββατο 16 Νοεμβρίου 2024

15:00 -18:00

Πρακτικά Θέματα

Προεδρείο: **Μ. Βουσβούκη - Σ. Σταμπουλή**

Λοιμώξεις που απασχόλησαν το 2024

Ε. Παπαδημητρίου

Πάρεση προσωπικού

Μ. Μηλιούδη

Ενούρηση

Α. Κοντού

Ενδοκρινολογικό: (Highlights από το Πανευρωπαϊκό Παιδοενδοκρινολογικό Συνέδριο)

Α. Χριστοφορίδης

Σιδηροπενική ανααιμία: Νεότερα δεδομένα στη χορήγηση σιδήρου (από του στόματος vs ενδοφλέβια)

Αικ. Τέλη

18:00

Λήξη Ημερίδας

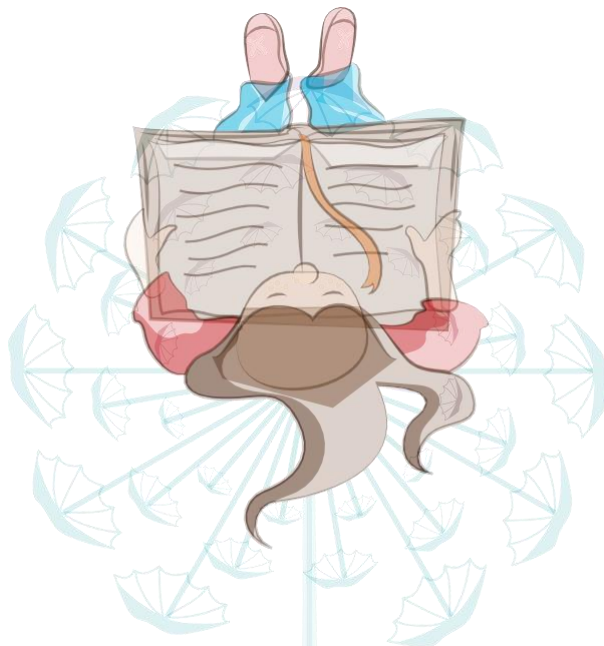

Ευρετήριο Ομιλητών Συντονιστών

A

Αγκακίδης Χαράλαμπος
Επίκουρος Καθηγητής
Παιδιατρικής
- Παιδιατρικής
Γαστρεντερολογίας,
Α' Π/Δ Κλινική Α.Π.Θ.

Αδραμερινά Άλκηστις
Παιδιάτρος, Επικουρική
Παιδιάτρος Α' Π/Δ
Κλινική Α.Π.Θ.

B

Βαμπούλα Γεωργία
Νοσηλεύτρια,
Α' Π/Δ Κλινική Α.Π.Θ.

Βαργιάμη Ευθυμία
Καθηγήτρια Παιδιατρικής -
Παιδιατρικής Νευρολογίας,
Α' Π/Δ Κλινική Α.Π.Θ.

Βουσβούκη Μαρία
Παιδιάτρος, Επικουρική
Παιδιάτρος Α' Π/Δ
Κλινική Α.Π.Θ.

Γ

Γκαντάρας Αντώνης
Ειδικευόμενος Ιατρός Α'
Π/Δ Κλινική Α.Π.Θ.

Γούτου Σοφία
Νοσηλεύτρια MSc,
Τεχνητός Νεφρός Παιδων,
Α' Π/Δ Κλινική Α.Π.Θ.

Δ

Δούκα Βασιλική
Προϊσταμένη Μεσογειακής
Αναμίας, Α' Π/Δ
Κλινική Α.Π.Θ.

Δραγούμη Πηνελόπη
Παιδιάτρος -
Παιδονευρολόγος,
Επιστημονική Συνεργάτης Α'
Π/Δ Κλινική Α.Π.Θ.

Z

Ζαφειρίου Δημήτριος
Καθηγητής Παιδιατρικής
- Νευρολογίας,
Αναπτυξιολογίας,
Διευθυντής Α' Π/Δ
Κλινική Α.Π.Θ.

Θ

Θεοδωρίδου Αντιγόνη
Νοσηλεύτρια MSc,
Νοσηλεύτρια παιδο-
αιμορροφιλικού κέντρου,
Α' Π/Δ Κλινική Α.Π.Θ.

K

Καδέρογλου Ευθαλία
PgCert , M.Ed. Ειδική
Παιδαγωγός, Σύμβουλος
Οικογενειοκεντρικής
Παρέμβασης και Ψυχικής
Υγείας, Εκπαιδευτικός της Α'
Π/Δ Κλινικής Α.Π.Θ.

Κοντού Αντωνία
Παιδιάτρος, Επικουρική
Παιδιάτρος Α' Π/Δ Κλινική
Α.Π.Θ.

Κυριαζή Μαρία
Παιδιάτρος -
Αναπτυξιολόγος,
Επιμελήτρια ΕΣΥ, Α' Π/Δ
Κλινική Α.Π.Θ.

M

Μαλοντζίκη Λουκία
Ειδικευόμενη Ιατρός Α'
Π/Δ Κλινική Α.Π.Θ.

Μηλιούδη Μαρία
Παιδιάτρος, Επικουρική
Παιδιάτρος, Α' Π/Δ
Κλινική Α.Π.Θ.

Μηνασίδου Ευγενία
Καθηγήτρια Κοσμητορας
ΣΕΥΠ ΔΙΠΑΕ

N

Νέμτσα Αγγελική
Νοσηλεύτρια MSc
Διαβητολογικού Ιατρείου,
Α' Π/Δ Κλινική Α.Π.Θ.

Ντότης Ιωάννης
Παιδιάτρος, Επιμελήτης
ΕΣΥ Α' Π/Δ Κλινική Α.Π.Θ.



Παντελίδου Ελένη

Νοσηλεύτρια, Προϊσταμένη
Διεύθυνσης Νοσηλευτικής
Υπηρεσίας ΓΝΘ Ιπποκράτειο

Παπαδημητρίου Ελένη

Παιδίατρος – Λοιμωξιολόγος,
Διευθύντρια ΕΣΥ Α' Π/Δ
Κλινική Α.Π.Θ.

Πεδιαδιτάκη Ουρανία

Νοσηλεύτρια MSc – Κέντρο
Αναπτυξιακής Παιδιατρικής
“Απόστολος Φωκάς”, Α' Π/Δ
Κλινική Α.Π.Θ.

Πρίντζα Νικολέτα

Καθηγήτρια Παιδιατρικής –
Παιδιατρικής Νεφρολογίας,
Α' Π/Δ Κλινική Α.Π.Θ.



Ραποπούλου Μαριλένα

Ειδικεύομενη Ιατρός Α'
Π/Δ Κλινική Α.Π.Θ.

Ρούμτσιου Μαρία

Νοσηλεύτρια Επιτήρησης
Λοιμώξεων & Αναπληρώτρια
Συντονίστρια Εκπαίδευσης
Νοσηλευτικής Παιδών 4ης
Υ.Π.Ε. Γ.Ν.Θ. Ιπποκράτειο



Σαλιπγγίδου Κωνσταντίνα

Νοσηλεύτρια MSc, Υπεύθυνη
γραφείου Νοσηλευτικών
Ειδικοτήτων, Συντονίστρια
Εκπαίδευσης Νοσηλευτικής
Παιδών 4η Υ.Π.Ε,
Εκπαιδύτρια ενηλίκων

Σγουροπούλου Βασιλική

Επίκουρη Καθηγήτρια
Παιδιατρικής – Παιδιατρικής
Ρευματολογίας Α' Π/Δ
Κλινική Α.Π.Θ.

Σταμπουλή Στέλλα

Καθηγήτρια Παιδιατρικής –
Παιδιατρικής Νεφρολογίας,
Α' Π/Δ Κλινική Α.Π.Θ.



Τέλη Αικατερίνη

Παιδίατρος, Διευθύντρια
ΕΣΥ, ΜΜΑ Παιδών, Α' Π/Δ
Κλινική Α.Π.Θ.

Τερζενίδου Ευαγγελία

Νοσηλεύτρια MSc,
Προϊσταμένη 2ου
Νοσηλευτικού Τομέα
Γ.Ν.Θ. Ιπποκράτειο

Τζιντζιόβα Αικατερίνη

Παιδίατρος, Διευθύντρια
ΕΣΥ Α' Π/Δ Κλινική Α.Π.Θ.

Τραχανά Μαρία

Καθηγήτρια Παιδιατρικής
– Παιδιατρικής
Ρευματολογίας Α.Π.Θ.

Τσαρτσαράκη Ευαγγελία

Ειδικεύομενη Ιατρός
Α' Π/Δ Κλινική Α.Π.Θ.

Τσιγάρας Γεώργιος

Φυσικοθεραπευτής
βρεφών – παιδών – MSc,
PhD(s) Α.Π.Θ., Κέντρο
Αναπτυξιακής Παιδιατρικής
«Α. Φωκάς», Α' Π/Δ Κλινική
Α.Π.Θ., Πανεπιστημιακός
Υπότροφος Διεθνούς
Πανεπιστημίου της Ελλάδος



Φαρμάκη Ευαγγελία

Καθηγήτρια Παιδιατρικής–
Παιδιατρικής Ανοσολογίας,
Παιδιατρικό Ανοσολογικό
και Ρευματολογικό Κέντρο
Αναφοράς (ΠΑΡΚΑ), Α' Π/Δ
Κλινική Α.Π.Θ.



Χαϊνογλου Αθανασία

Παιδίατρος, Επίκουρη
Παιδίατρος Α' Π/Δ
Κλινική Α.Π.Θ.

Χαρέλα Ευαγγελία

Νοσηλεύτρια MSc,
Προϊσταμένη Α' Π/Δ
Κλινική Α.Π.Θ.

Χαρπαντίδου Κυριακή

Νοσηλεύτρια Περιτοναϊκή
Κάθαρσις, Α' Π/Δ
Κλινική Α.Π.Θ.

Χατζοπούλου Ελένη

Νοσηλεύτρια,
Α' Π/Δ Κλινική Α.Π.Θ.

Χριστοφορίδης

Αθανάσιος

Καθηγητής Παιδιατρικής
– Παιδιατρικής
Ενδοκρινολογίας,
Α' Π/Δ Κλινική Α.Π.Θ.



Ψαριάη Βάσω

Ειδικεύομενη Ιατρός Α'
Π/Δ Κλινική Α.Π.Θ.

Προσοχή για πρώιμα προειδοποιητικά συμπτώματα της νωτιαίας μυϊκής ατροφίας (SMA)¹⁻³

Η ταχεία διάγνωση της νωτιαίας μυϊκής ατροφίας (SMA) είναι ζωτικής σημασίας επειδή η βλάβη που προκαλείται πριν από τη θεραπεία είναι μη αναστρέψιμη^{4,5}. Ελέγξτε για τα παρακάτω συμπτώματα σε παιδιά ηλικίας έως και 10 μηνών^{1,3,6,7}



Απευθυνθείτε επειγόντως σε παιδονευρολόγο εάν παρατηρήσετε τα συμπτώματα^{4,8}

ΣΥΜΠΤΩΜΑΤΑ ΤΗΣ SMA
signsofSMA.com/gr

Βιβλιογραφία: 1. Kolb SJ and Kissel JT. *Neurol Clin.* 2015;33(4):831-46. 2. Prior TW, et al. *NCBI Bookshelf* 2019. Available at <https://www.ncbi.nlm.nih.gov/books/NBK1352>. Date accessed: Δεκέμβριος 2022. 3. Wang CH, et al. *J Child Neurol* 2007;22(8):1027-49. 4. Govoni A, et al. *Mol Neurobiol.* 2018;55(8):6307-18. 5. Stifani N. *Front Cell Neurosci.* 2014;8:293. doi: 10.3389/fncel.2014.00293. 6. Pera MC, et al. *PLoS One.* 2020;15(3):e0230677. 7. Lin CW, et al. *Pediatr Neurol.* 2015;53(4):293-300. 8. Mercuri E, et al. *Neuromuscul Disord.* 2018;28(2):103-115.

Αυτές οι πληροφορίες προορίζονται για γενική πληροφόρηση και ενημέρωση του κοινού και σε καμία περίπτωση δεν μπορούν να αντικαταστήσουν τη συμβουλή γιατρού ή άλλου αρμοδίου επαγγελματία υγείας.

NOVARTIS

Ευχαριστίες

Η Οργανωτική Επιτροπή ευχαριστεί θερμά τις παρακάτω εταιρείες για τη συμβολή τους στη διοργάνωση της επιστημονικής εκδήλωσης



**Κοιμάται περισσότερο.¹
Ξεκουράζεται περισσότερο.¹
Πετυχαίνει περισσότερα.¹**



Το Slenyto ενδείκνυται για τη θεραπεία της αϋπνίας σε παιδιά και εφήβους ηλικίας 2-18 ετών με διαταραχές αυτιστικού φάσματος (ΔΑΦ) ή νευρογενετικές διαταραχές με ανώμαλη έκκριση μελατονίνης κατά τη διάρκεια 24 ωρών ή/και νυχτερινές αφυπνίσεις, σε περίπτωση που τα μέτρα υγιεινής του ύπνου είναι ανεπαρκή.¹

slenyto Καλές νύχτες. Καλύτερες ημέρες.

Πριν τη συνταγογράφηση συμβουλευτείτε την ΠΧΠ του προϊόντος την οποία θα βρείτε χρησιμοποιώντας το QR CODE του εντύπου.

Για διάθεση της ΠΧΠ του προϊόντος σε έντυπη μορφή, επικοινωνείτε με την εταιρεία.

Λιανική τιμή προϊόντος (Δελτίο τιμών: 08.2024):

SLENYTO PR/TAB 1MG/TAB ΒΤx30, 26,78€

SLENYTO PR/TAB 5MG/TAB ΒΤx30, 124,90€

Τρόπος διάθεσης προϊόντος: Με ιατρική συνταγή

*Σε περίπτωση έκδοσης νέου δελτίου Τιμών Φαρμάκων ισχύουν οι νεότερες τιμές.

Βιβλιογραφία:

1. Περίληψη χαρακτηριστικών προϊόντος, τελευταία αναθεώρηση κειμένου 28/08/2024



innovis
Future health today

 **CNS**
Δέσμευση στην ποιότητα

INNOVIS PHARMA A.E.B.E.
Λ. Κηφισίας 44, 151 25, Μαρούσι Αττικής
T: +30 216 2005 600 | F: +30 210 6664 804
www.innovispharma.gr

Βοηθήστε να γίνουν τα φάρμακα πιο ασφαλή και Αναφέρετε **ΟΛΕΣ** τις ανεπιθύμητες ενέργειες για **ΟΛΑ** τα φάρμακα Συμπληρώνοντας την «**ΚΙΤΡΙΝΗ ΚΑΡΤΑ**»

Άλφα-Μαννοσίδωση

Αναγνώριση των
προειδοποιητικών
ενδείξεων για
την έγκαιρη
διάγνωση

- Βαρηκοΐα ή/και καθυστέρηση ομιλίας^{1,2}
- Νοητική υστέρηση^{1,3}
- Σκελετικές ανωμαλίες, προσβολή των αρθρώσεων²
- Υποτροπιάζουσες λοιμώξεις³
- Ανοσοανεπάρκεια²
- Κινητικές διαταραχές, μειωμένη ισορροπία, αταξία³
- Καρδιακές εκδηλώσεις¹
- Αδρά χαρακτηριστικά προσώπου που παραπέμπουν σε σύνδρομο βλεννοπολυσακχαριδώσεων (MPS)²

Βιβλιογραφία:

1. Beck M et al. Orphanet JRare Dis 2013;8:88.
2. Borgwardt L et al. Orphanet JRare Dis 2015;10:70.
3. Malm D and Nilssen Ø. Orphanet JRare Dis 2008;3:21.

Για να μάθετε περισσότερα
για την Άλφα-Μαννοσίδωση επισκεφθείτε το
www.alphamannosidosis.com/el/
ή σκανάρετε το QR



Chiesi Hellas A.E.B.E.

Πλ. Γερουλάνου & Ρένου Πόγγη 1, 174 55 Άλιμος, Αττική
Τηλ.: +30 210 6179763, Fax: +30 210 6179786

Αρ. ΓΕΜΗ 002669501000

e-mail: chiesihellas@chiesi.com - www.chiesi.gr

email τμήματος φαρμακοεπαγρύπνησης:

pharmacovigilance.gr@chiesi.com

Βοηθήστε να γίνουν τα φάρμακα πιο ασφαλή και
Αναφέρετε
ΟΛΕΣ τις ανεπιθύμητες ενέργειες για
ΟΛΑ τα φάρμακα
Συμπληρώνοντας την "ΚΙΤΡΙΝΗ ΚΑΡΤΑ"



Hizentra[®]
Human Normal Immunoglobulin (SCLg)

CSL

PID

SID

Η 1^η ΥΠΟΔΟΡΙΑ ΑΝΟΣΟΣΦΑΙΡΙΝΗ 20% ΔΙΑΘΕΣΙΜΗ ΣΕ ΠΡΟΓΕΜΙΣΜΕΝΗ ΣΥΡΙΓΓΑ¹

1. Hizentra, Περιληψη των Χαρακτηριστικων του Προϊοντος, CSL Behring

HIZENTRA PFS 10ml: NT 149.58€, XT 171.93€, LT 207.76€,

HIZENTRA PFS 20ml: NT 299.14€, XT 332.71€, LT 387.94€,

Περιορισμένη ιατρική συνταγή. Η διάγνωση και/ή η έναρξη της θεραπείας γίνεται σε νοσοκομείο και μπορεί να συνεχίζεται εκτός νοσοκομείου υπό νοσοκομειακή παρακολούθηση.

Πριν τη συνταγογράφηση συμβουλευτείτε την Περιληψη Χαρακτηριστικων του Προϊοντος στον παρακάτω σύνδεσμο



CSL Behring

Κάτοχος της άδειας κυκλοφορίας CSL Behring GmbH
Emil-von-Behring-Strasse 76, D-35041 Marburg, Γερμανία.

**Βοηθήστε να γίνουν τα φάρμακα πιο ασφαλή και
Αναφέρετε
ΟΛΕΣ τις ανεπιθύμητες ενέργειες για
ΟΛΑ τα φάρμακα
Συμπληρώνοντας την «ΔΙΠΡΩΝΗ ΚΑΡΤΑ»**

PID, Primary Immunodeficiency SID, Secondary Immunodeficiency
HIZ/AD/01/1023/GR

Τοπικός αντιπρόσωπος **CSL Behring Ελλάς**
Χατζηγιάνη Μέση 5, Αθήνα 11528
Τηλέφωνο Φαρμακοεπαγρύπνησης: 210 6527444
Για ιατρική ενημέρωση: 210 7255660

ΑΠΟΤΕΛΕΣΜΑΤΙΚΗ ΔΙΑΧΕΙΡΙΣΗ ΤΗΣ ΤΟΝΙΚΟΚΛΗΤΗΣ ΣΤΗ ΝΕΠΗΛΗΣΙΑ ΣΤΟ LGS, DS & TSC

ΓΙΑ ΠΕΡΙΣΣΟΤΕΡΕΣ ΚΑΘΗΜΕΡΙΝΕΣ ΣΤΙΜΕΣ ΜΑΖΙ.¹⁹

Epidyolex[®]
cannabidiol
Πόσιμο Διάλυμα



Το EPIDYOLEX[®] μειώνει τις επιληπτικές κρίσεις σε ένα ευρύ φάσμα τύπων κρίσεων και ηλικιών, στο LGS, DS & TSC.^{3,8}



Το EPIDYOLEX[®] βελτιώνει τη γνωστική λειτουργία, τη συμπεριφορά και την επικοινωνία των ασθενών, όπως ανέφεραν οι φροντιστές τους.¹⁹



Το EPIDYOLEX[®] προσφέρει ένα καλό προφίλ ασφαλείας (επιβεβαιωμένο σε μελέτες 3 χρόνων).³⁷

Για περισσότερες πληροφορίες μπορείτε να ανατρέξετε στην Περίληψη Χαρακτηριστικών του Προϊόντος σκευασμένου στο QR code.

Ημερομηνία Αναθεώρησης Κατάλογο Μάρτιος 2023



- Το EPIDYOLEX[®] αξιολογήθηκε για χρήση ως επεμβατική θεραπεία κρίσεων αυτοεπιζήμιων με το σύνδρομο Ρολαντ (LGS) ή το σύνδρομο Δραπέ (DS) σε αυτισμό με κλιμακωτή και σταθερή ηλικία 2 ετών και άνω.³
- Το EPIDYOLEX[®] αξιολογήθηκε για χρήση ως επεμβατική θεραπεία κρίσεων αυτοεπιζήμιων με την αζήτητη κρίση (TSC) για σταθερή ηλικία 2 ετών και άνω.³

*Το EPIDYOLEX[®] έδειξε κλινικά σημαντικές μειώσεις στις επιληπτικές κρίσεις που σχετίζονται με LGS, DS & TSC vs. placebo σε κλινικές δοκιμές καθύστερ μελέτης της ασφαρότητας των κρίσεων από την τιμή αναφοράς.^{3,8}

†Τα αποτελέσματα που δεν σχετίζονται με επιληπτικές κρίσεις σβρόνι γίνονται αναγνωρισμένα στην παγκόσμια έρευνα BECOME.⁹

‡Ο πιο συνδεδεμένος έλεγχος του σχετίζονται με το EPIDYOLEX[®] είναι μια μέση όρεξη, υπηλικά έτος, πηρέζα, διάρροια/επίκοψη. Για πληροφορίες, πληροφορίες ασφαλείας, ανατρέξτε στην Περίληψη Χαρακτηριστικών Προϊόντος.³

ΒΙΒΛΙΟΓΡΑΦΙΑ: 1. Mathee F, et al. *SN Compr Clin Med.* 2021;3:2167-2179. 2. Rega S, et al. *Epileptic Disord.* 2021;23(1):40-52. 3. Epidyolex[®] Περίληψη των Χαρακτηριστικών του Προϊόντος, Μάρτιος 2023. 4. Patel AD, et al. *Epilepsia.* 2021;62(9):2228-2239. 5. Scheffer IE, et al. *Epilepsia.* 2021;62(10):2505-2517. 6. Thiele EA, et al. *Epilepsia.* 2022;63(2):426-439. 7. Thiele EA, et al. *American Epilepsy Society Annual Meeting 2-6 December 2022.* Nashville, TN USA Poster 2.237. 8. Sauer TB, et al. *American Epilepsy Society Annual Meeting 2-6 December 2022.* Nashville, TN USA Poster 3.428. 9. Dixon-Salazar T, et al. *American Epilepsy Society Annual Meeting 2-6 December 2022.* Nashville, TN USA Poster 3.429.

Βοηθήστε να γίνουν τα φάρμακα πιο ασφαλή και Αναφέρετε ΟΛΕΣ τις ανεπιθύμητες ενέργειες για ΟΛΑ τα φάρμακα Συμπληρώνοντας την «ΚΙΤΡΙΝΗ ΚΑΡΤΑ»

ΤΙΜΗ: 100 ml φιάλη €1099,37. *Σε περίπτωση ασυνέπειας γύρω δόσεων τιμών, θα επικρατούν οι νεότερες.
Τρόπος δόσης: Περιορισμένη κεντρική συνιστώσα από κεντρικά παρακέντρικά και τη διάρκεια της αγωγής.
Ζητείται να αναφέρονται οποιαδήποτε πιθανότατα με τις ανεπιθύμητες ενέργειες μέσω του εθνικού συστήματος αναφοράς.
Εθνικός Οργανισμός Φαρμάκων/Μεσογείων 284, GR-15562, Χαλκίδας Αθήνας,
Τηλ + 30 21 32040337, Ιστοσελίδα: <http://www.eof.gr>, <http://www.kitrikarta.gr>

SWIXX BIOPHARMA M.A.E.
Λ. Πενελής 31, 152. 35, Βράγχισσα, Ελλάδα Τηλ: 214 4449670

Jazz Pharmaceuticals

Swixx BioPharma

PM-GR-2024-2-485
EPX-ADV001/02.2024

What science can do

Σπάνιες παθήσεις

Η αποστολή μας είναι να αλλάξουμε τις ζωές των ανθρώπων που επηρεάζονται από σπάνιες παθήσεις μέσω της ανάπτυξης και διάθεσης καινοτόμων σκευασμάτων, καθώς και μέσω υποστηρικτικών τεχνολογιών και υπηρεσιών υγειονομικής περίθαλψης.

