

# Marine grunnkart-

Kunnskapens hvite flagg

Anne Stensland

Statsforvalteren i Rogaland



Statsforvalteren i Rogaland



09.11.2023

# Vi tar vare på Rogaland



Statsforvalteren i Rogaland

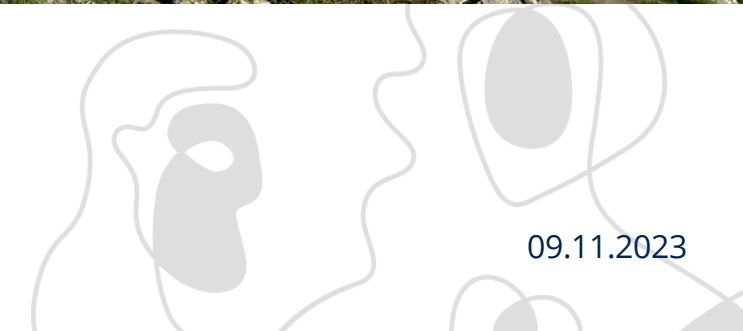

09.11.2023



# Kampen om sjøarealene



Foto: Sola historielag

- Arealene langs kysten er under press fra flere hold
- Omfattet av flere sektorlover
  - Havne- og farvannsloven
  - Forurensingsloven
- Når noe er avklart i plan = tillatelse etter andre sektor lover skal gis





# Avklart i plan – betyr ikke at man får tillatelse



En inntegning på plankartet gir en forventning til utbygger, kommunen og investorer

- Men hva krever andre lovverk av kunnskapsgrunnet



Kan marine grunnkart senke konfliktnivået



# Hva er Marine Grunnkart i Kystsonen



Foto:

- Samarbeid mellom Kartverket, NGU og HI
- Samle inn og formidle data om kystområdene
- Fremmer en bærekraftig utvikling av kysten
- Tre pilotområder
  - Stavanger – Rogaland
  - Ålesund og Giske – Møre og Romsdal
  - Skjervøy og Kvænangen – Finnmark og Troms



# Marine Grunnkart - data

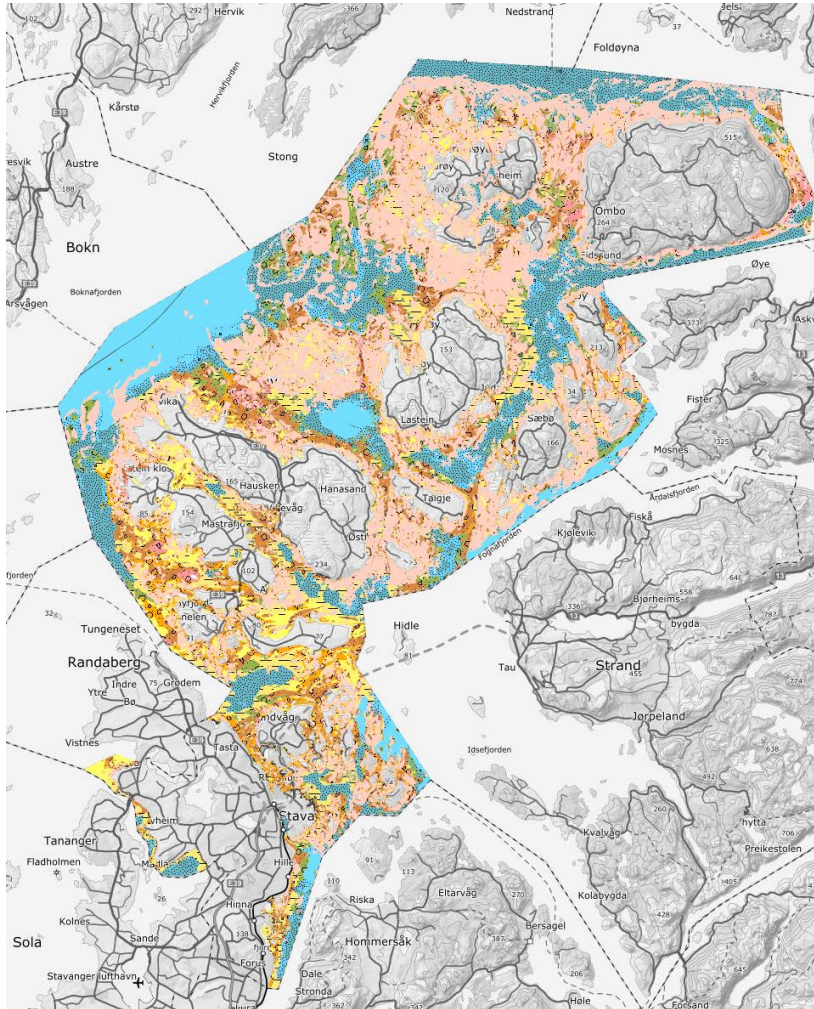

Data fra Marine Grunnkart er tatt inn i Temakart Rogaland

- Effektiv å kunne sammenstille informasjon fra flere forskjellige databaser

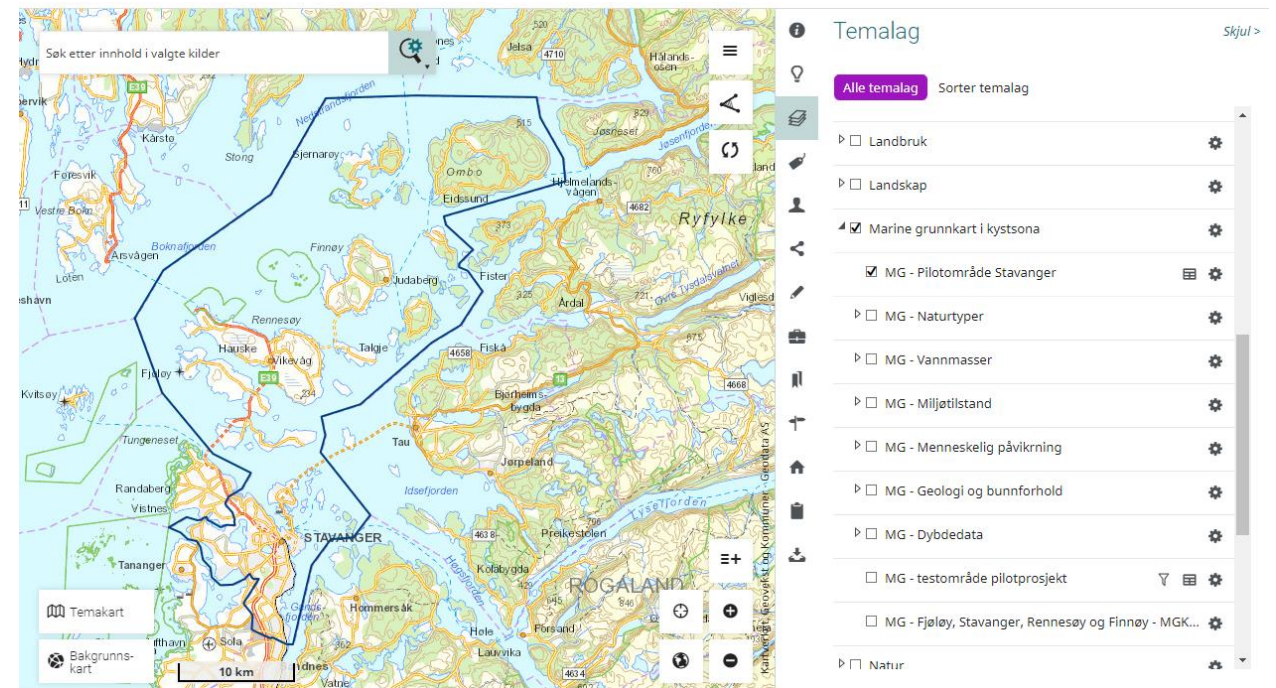



SJØNÆRT: Disse tre blokkene skal delvis bygges på ei fylling ut i sjøen. Skisse: 3D Estate

## Skal bygge boliger for 290 mill i havnebassenget i Egersund

Feyer Brygge i Egersund skal bestå av tre blokker med leiligheter, butikk- og kontorlokaler.

## Feyer brygge

I vår uttale til offentlig ettersyn skrev vi følgende;

*Vi gjør samtidig oppmerksom på at manglende vurdering av marint naturmangfold i plansaken kan medføre at framtidig søknad om tiltak i sjø blir avvist, til tross for at tiltaket er avklart etter plan- og bygningsloven, dersom det viser seg at konsekvensene av tiltaket ikke er akseptable. Det bør derfor være i kommunens interesse å avklare disse forholdene før vedtak av reguleringsplanen.*

Kartla – fant verdifulle marine habitat – men vurderte ikke tapet av naturmangfold i vedtaket





# Tiltak i sjø

Tiltak i sjø: mudring, dumping og utfylling

Opptatt av:

- Spredning av eksisterende forurensning i sjøbunnsedimenter
- Skader til nærliggende marin natur
  - Nedslamming av tare/ålegras/annet som følge av partikkelspredning – påvirkning på økologisk funksjon
  - Direkte ødeleggelse av marin natur
  - Skader på fisk

## Veiledning til håndtering av sedimenter

Tiltakets størrelse basert på volum og areal		
Kategori	Volum	Areal
Små tiltak	<500 m <sup>3</sup>	<1000 m <sup>2</sup>
Mellomstore tiltak	>500 m <sup>3</sup> og <50 000 m <sup>3</sup>	>1000 m <sup>2</sup> og <30 000 m <sup>2</sup>
Store tiltak	>50 000 m <sup>3</sup>	>30 000 m <sup>2</sup>

Oversikt over hvilke tiltaksstørrelser som utløser undersøkelser og vurderinger					
Tiltak		Kilde-kartlegging	Sediment-undersøkelser	Risiko-vurdering	Natur-kartlegging
Mudring	Små		x		x
	Mellomstore	x	xx	x	x
	Store	xx	xx	xx	xx
Dumping	Små		x		x
	Mellomstore		xx		x
	Store		xx	x	xx
Tildekking	Små	x	x		x
	Mellomstore	xx	xx	xx	x
	Store	xx	xx	xx	xx
Utfylling	Små		x		x
	Mellomstore		xx		x
	Store		xx	x	xx

Miljødirektoratet M-350





Heading: 248°

## Søknad om tiltak i sjø

- Ålegras i hele tiltaksområdet
- 12. oktober varslet Statsforvalteren avslag til søknad om tiltak i sjø

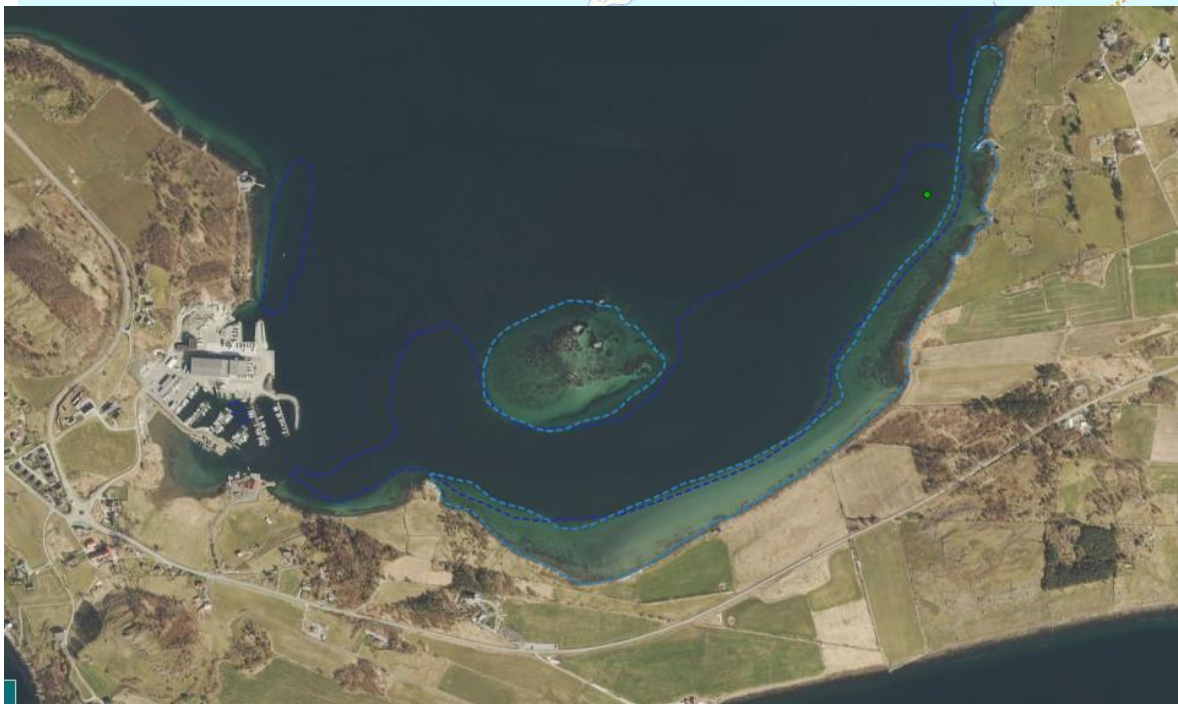
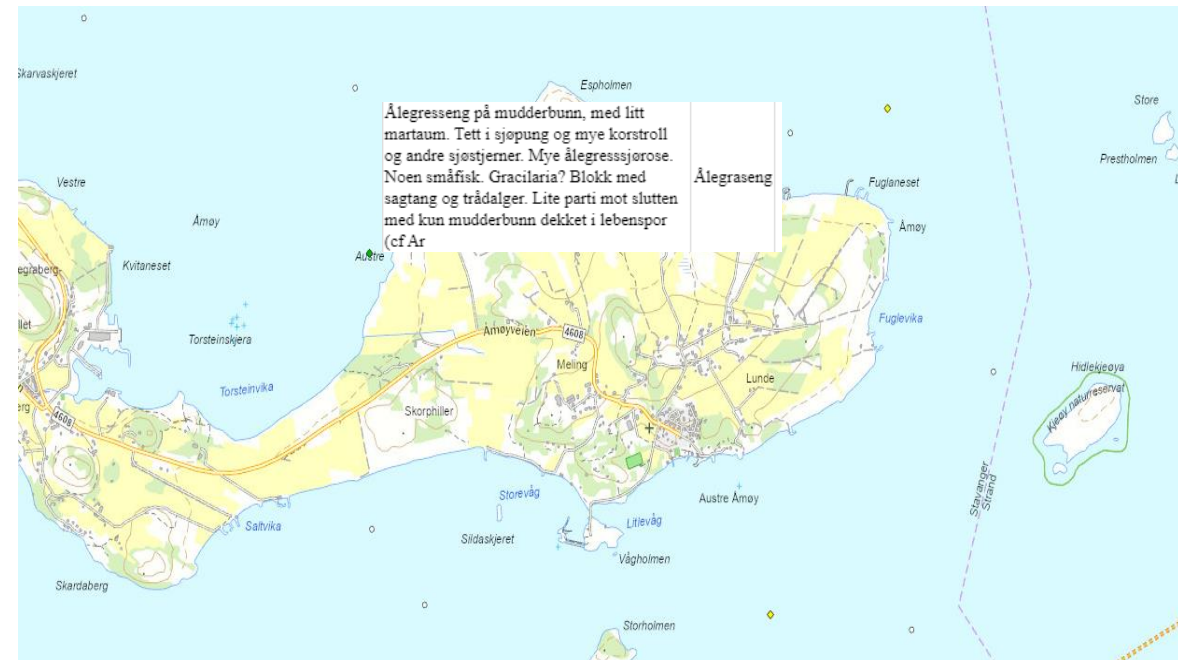

# Vedtak på riktig grunnlag

- Marine grunnkart gir en indikasjon på forekomster – men ikke et helt bilde
- I områder som ikke er kartlagt før vil verdien av marine grunnkart være større
- Tidlige indikasjoner gir likevel et bedre kunnskapsgrunnlag når man skal fatte vedtak







# Avsatt areal i plan – men stopper opp?

## Oppdrettere saksøker staten for å få drive anlegg nær koraller

NTB

9. jan. 2022 05:58 – Oppdatert 9. jan. 2022 06:00

Statsforvalteren i Rogaland

Risikoen for korall i området rundt Rogaland av



om  
nd.

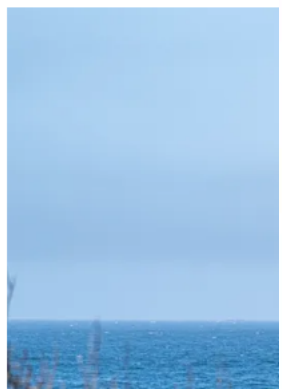



# Hvorfor all denne konflikten



## Påvirkning fra fiskeoppdrett

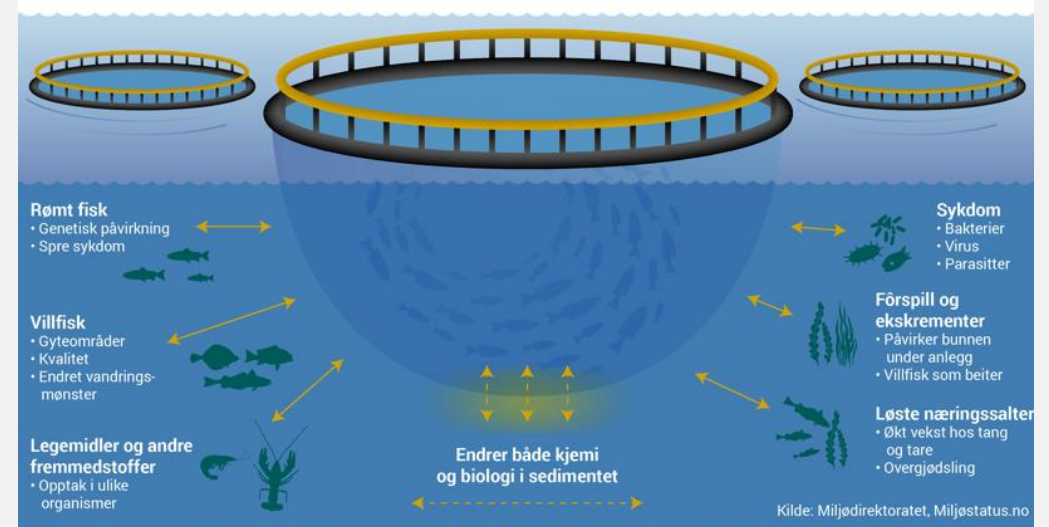

Avsatt i KPA

stor grad basert på eksisterende kunnskap

Videreføring av areal uten en ny vurdering

Utslippstillatelse – langt mer omfattende

Store krav til utredninger





# Marine grunnkart – gir detaljkunnskap allerede på kommuneplannivå

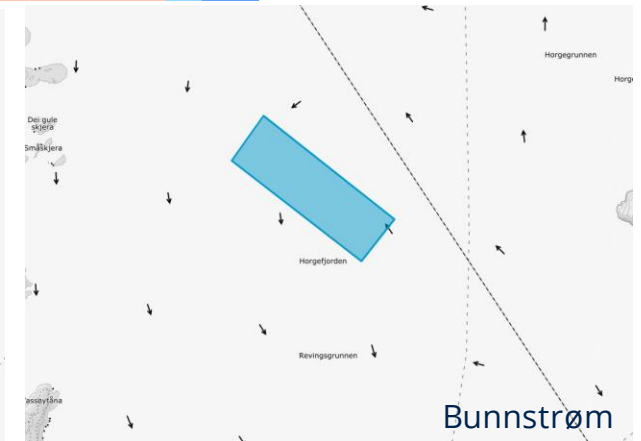
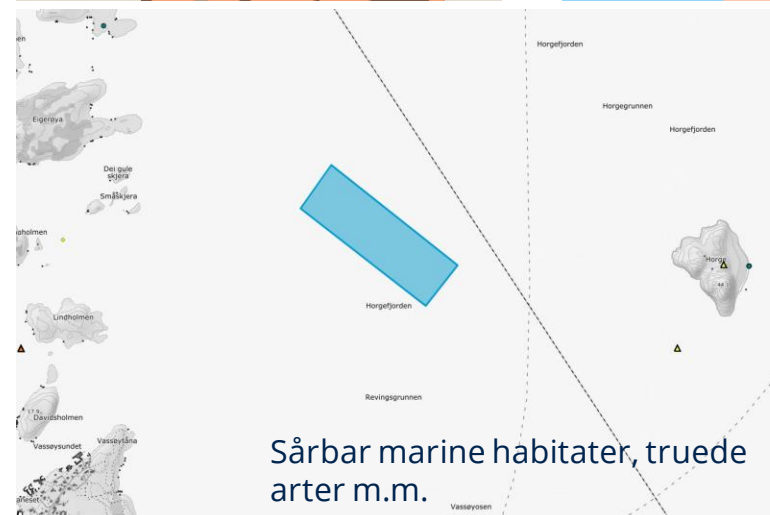
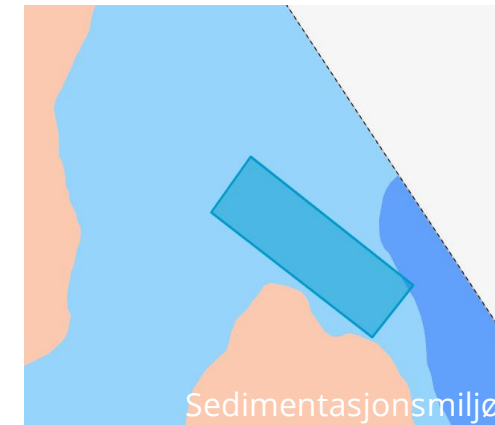
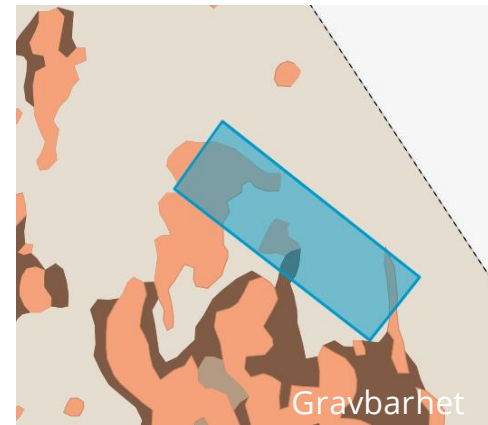
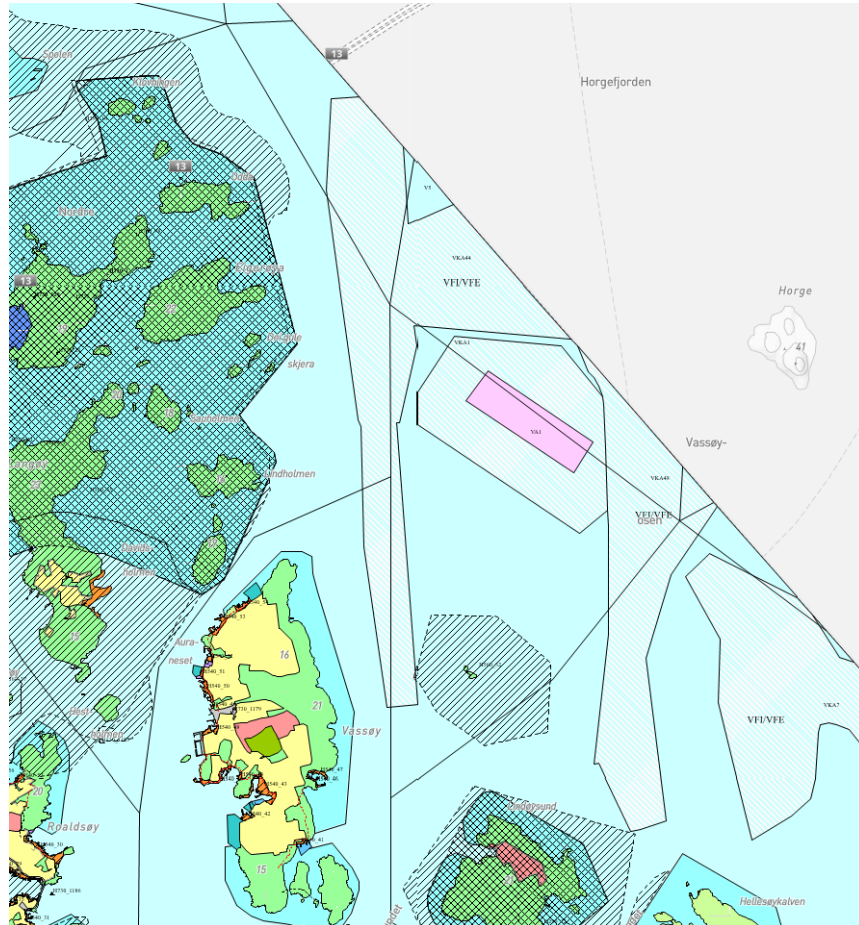





# Fordeler med marine grunnkart

Hever detaljnivået i kunnskapsgrunnlaget allerede på et kommuneplannivå

- Vedtak kan bli fattet på et bedre grunnlag
- Ta ut uegnede lokaliteter i rullering av kommuneplan
- Løfter frem utfordringene til de arenaene hvor de hører hjemme
- Gir et bedre grunnlag for å kreve kartlegging

Senker konfliktpotensialet med sektorlovgivningen  
- men husk- gir indikasjoner og ikke hele bildet

# Ja til mer marine grunnkart!

Anne Stensland  
Miljøvern avdelingen  
Anne.Stensland@statsforvalteren.no



**Statsforvalteren i Rogaland**

Facebook [facebook.com/statsforvaltarenrogaland/](https://facebook.com/statsforvaltarenrogaland/)  
Nettside [statsforvalteren.no/ro](https://statsforvalteren.no/ro)

